

Parcela registra C, 15115/16

Bratislavský > Bratislava III > Bratislava-Nové Mesto > k.ú. Nové Mesto



Číslo listu vlastníctva

2382

Výmera parcely v m²

713

Katastrálne územie

Nové Mesto

Obec

Bratislava-Nové Mesto

Druh pozemku

Zastavaná plocha a nádvorie

Spôsob využívania pozemku

Pozemok, na ktorom je postavená nebytová budova označená súpisným číslom

Umiestnenie pozemku

Pozemok je umiestnený v zastavanom území obce

Spoločná nehnuteľnosť

Pozemok nie je spoločnou nehnuteľnosťou

Druh právneho vzťahu

Vlastník pozemku nie je vlastníkom stavby postavenej na tomto pozemku

Údaje platné k dátumu

09. 01. 2026

Druh chránenej nehnuteľnosti (0)

Neexistuje záznam

Stavby (0)

Neexistuje záznam o stavbách

Vlastník (0)

Neexistuje záznam

Parcela registra C, 15115/16

Bratislavský > Bratislava III > Bratislava-Nové Mesto > k.ú. Nové Mesto

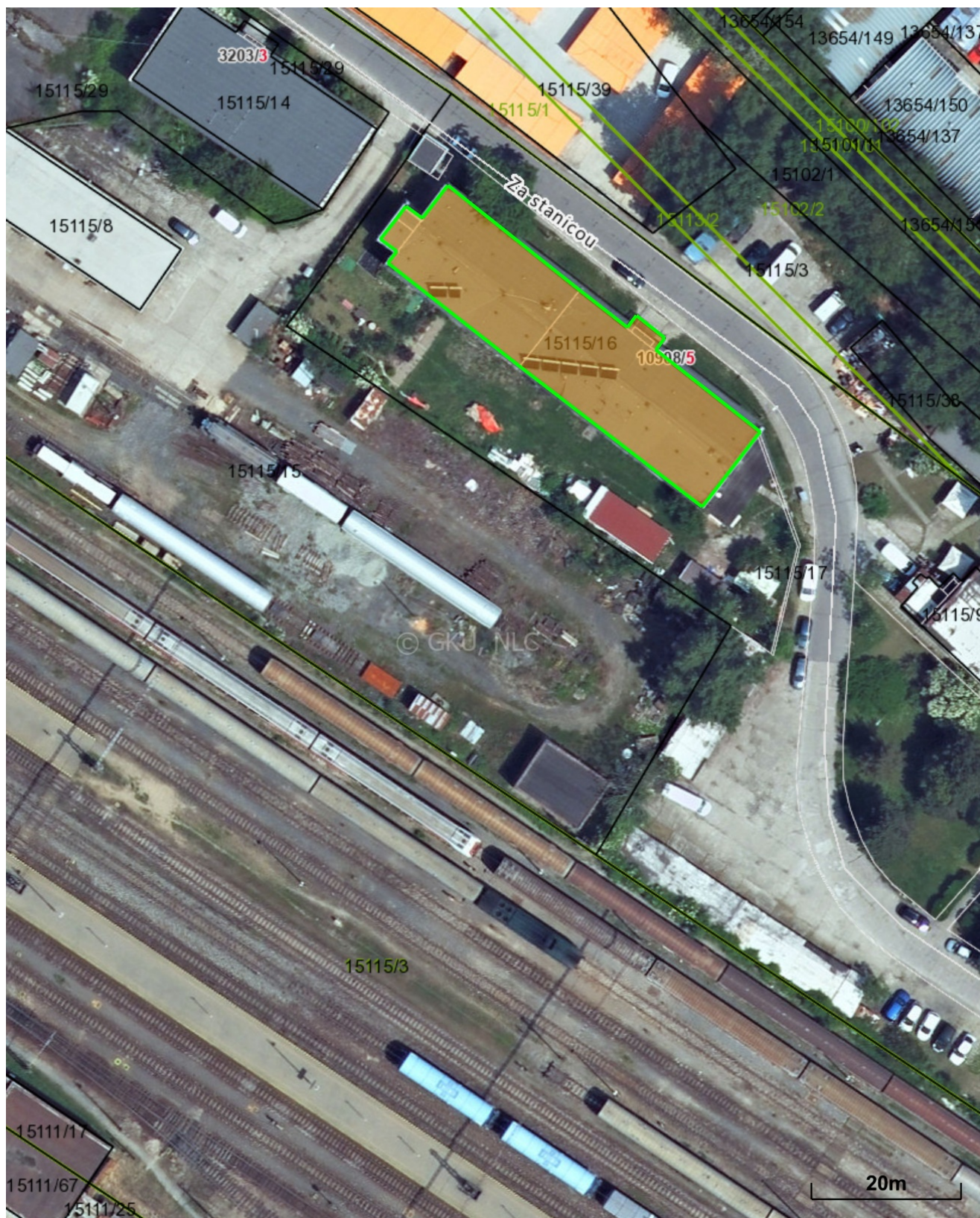

Vytlačené z aplikácie **MAPKA**. Nepoužiteľné na právne úkony.

(1/2)

Meranie a grafické znázornenie je len informatívne a je nepoužiteľné na vytýčenie hraníc pozemkov a osadenie stavieb na pozemky. Vytýčenie hraníc pozemkov a osadenie stavieb na pozemky môže vykonať len odborne spôsobilá osoba.

Číslo listu vlastníctva

2382

Výmera parcely v m²

713

Katastrálne územie

Nové Mesto

Obec

Bratislava-Nové Mesto

Druh pozemku

Zastavaná plocha a nádvorie

Spôsob využívania pozemku

Pozemok, na ktorom je postavená nebytová budova označená súpisným číslom

Umiestnenie pozemku

Pozemok je umiestnený v zastavanom území obce

Spoločná nehnuteľnosť

Pozemok nie je spoločnou nehnuteľnosťou

Druh právneho vzťahu

Vlastník pozemku nie je vlastníkom stavby postavenej na tomto pozemku

Údaje platné k dátumu

09. 01. 2026

Druh chránenej nehnuteľnosti (0)

Neexistuje záznam

Stavby (0)

Neexistuje záznam o stavbách

Vlastník (0)

Neexistuje záznam

Bratislavský > Bratislava III > Bratislava-Nové Mesto > k.ú. Nové Mesto



(1/2)

Meranie a grafické znázornenie je len informatívne a je nepoužiteľné na vytýčenie hraníc pozemkov a osadenie stavieb na pozemky. Vytýčenie hraníc pozemkov a osadenie stavieb na pozemky môže vykonať len odborne spôsobilá osoba.

Číslo listu vlastníctva

2382

Výmera parcely v m²

11881

Katastrálne územie

Nové Mesto

Obec

Bratislava-Nové Mesto

Druh pozemku

Zastavaná plocha a nádvorie

Spôsob využívania pozemku

Pozemok, na ktorom je postavená budova bez označenia súpisným číslom

Umiestnenie pozemku

Pozemok je umiestnený v zastavanom území obce

Spoločná nehnuteľnosť

Pozemok nie je spoločnou nehnuteľnosťou

Druh právneho vzťahu

Neevidovaný

Údaje platné k dátumu

09. 01. 2026

Druh chránenej nehnuteľnosti (0)

Neexistuje záznam

Stavby (0)

Neexistuje záznam o stavbách

Vlastník (0)

Neexistuje záznam

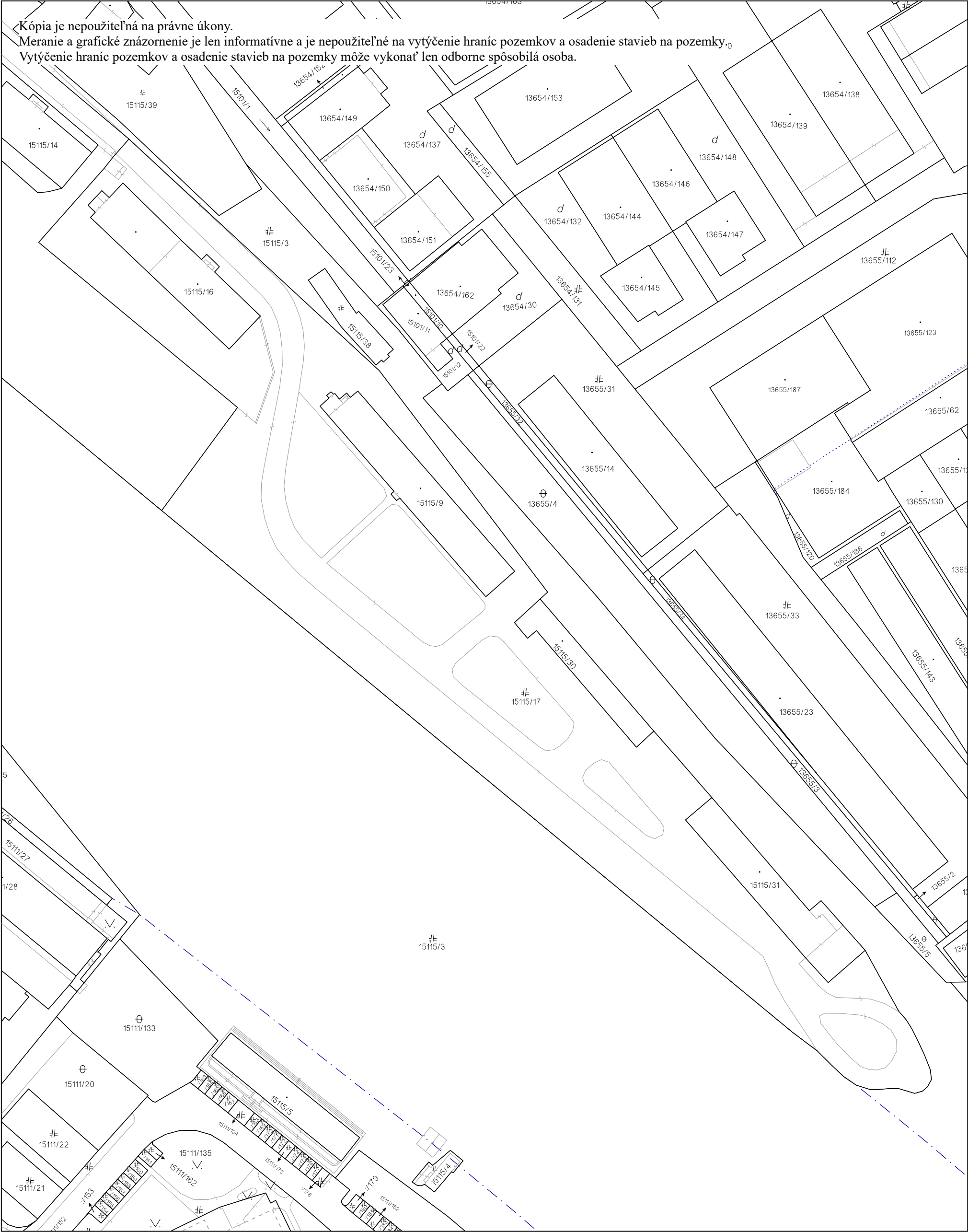

Úrad geodézie, kartografie a katastra Slovenskej republiky	Okres	Obec	Katastrálne územie
	Bratislava III	Bratislava-Nové Mesto	Nové Mesto
	Číslo zákazky	Vektorová mapa	Mierka 1:1000
	KÓPIA KATASTRÁLNEJ MAPY na parcelu 15115/17		
Kópia je nepoužiteľná na právne úkony			
Vyhotovené automatizovaným spôsobom z ISKN		Spôsob autorizácie	
Dátum a čas vyhotovenia	13. 1. 2026 9:35:57		
Údaje platné k	12. 1. 2026 18:00:00		
		Bez autorizácie	