# TU SME, S VAMI

SPÁJAME ĽUDÍ SO ZDRAVOTNÝM ZNEVÝHODNENÍM
A ORGANIZÁCIE ÚČINNEJ POMOCI

Ľudia so zdravotným znevýhodnením žijú medzi nami a napriek tomu sú tak trochu neviditeľní. Málokedy sú to naši kolegovia v práci, nezúčastňujú sa rovnakých podujatí, nestretávame ich v kaviarňach. Aj pre nich je dôležité študovať, mať prácu a zapájať sa do aktivít komunity.

Pritom nie vždy vedia ako na to..

# ČINNOSŤ TU SME, S VAMI o.z.

- Poskytujeme sociálne poradenstvo prostredníctvom EDUKAČNÝCH VIDEÍ, v ktorých ľuďom so zdravotným znevýhodnením predstavujeme možnosti ako si skvalitniť život.

- Spolupracujeme s inštitúciami a organizáciami, ktorých cieľom je pomáhať a vzdelávať ľudí so zdravotným znevýhodnením. V edukačných videách predstavujeme formy pomoci, ktoré poskytujú.

# KOMU POMÁHAME

Našimi klientmi sú ľudia ako Matúš:
https://drive.google.com/file/d/1VwiPkKL3SsA74LSLqUS2dDuK4kOePXrF/view?usp=sharing

Matúš má rodinu, je otcom dvoch detí a hoci nepracuje, vyrába sochy z dreva. Chcel by si založiť chránené pracovisko a živiť sa dekoratívnym umením.

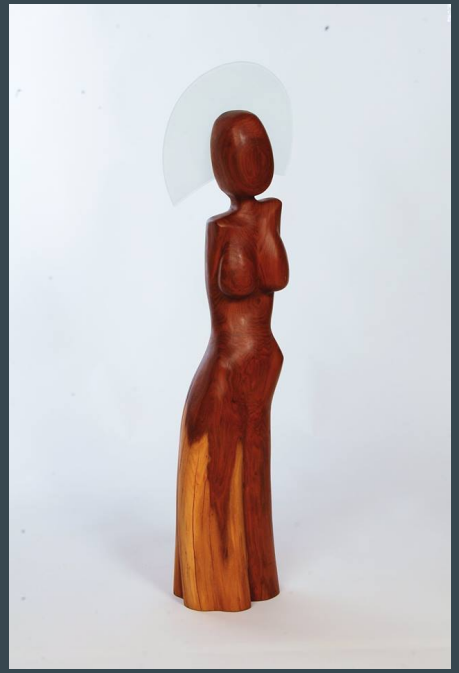

- Ak chce požiadať o príspevok na chránené pracovisko musí získať informácie od Úradu práce, popasovať sa s byrokraciou a v neposlednom rade aj so svojim hendikepom.

- Na portáli projektu TU SME, S VAMI nájde videonávod ako pri zriaďovaní chráneného pracoviska postupovať. Proces je nielen názorne vysvetlený, ale zároveň zobrazuje človeka v podobnej situácii, ktorý o príspevok úspešne požiadal.

- V prípade potreby je mu k dispozícii náš tím, kde mu vieme so žiadosťou o príspevok na chránené pracovisko pomôcť.

# PRÍKLADY VIDEONÁVODOV:

https://www.youtube.com/watch?v=DKmhziUkB48

# PRÍKLADY VIDEONÁVODOV:

https://www.youtube.com/watch?v=0krvhMZKVeQ

# PRÍKLADY VIDEONÁVODOV:

https://drive.google.com/file/d/19XtEgPxzRqi9H4cRO67OmCCo2NcaQZeg/view?usp=sharing

# Natáčame ROZHOVORY s ľuďmi so zdravotným znevýhodnením

- Zaujíma nás ako vyzerá ich bežný deň, čo robia radi, ale tiež praktické veci týkajúce sa zdravotnej starostlivosti, príspevkov a úradných záležitostí.
- Dôležité je ukázať, že sú v mnohom podobní ako my, len bojujú s výzvou integrovať svoje znevýhodnenie.

Poberám invalidný dôchodok, ale nakoľko je nízky,
nemal som dosť peňazí na platenie podnájmu.

Pred chorobou som pracoval ako asistent kamery.

Domáce práce robím.. postieľam, žehlím.. myčka.

Chcel by som si nájsť prácu primeranú mne.

- Organizujeme podporné skupinové aj individuálne stretnutia
- Poskytujeme základné sociálne poradenstvo, osobne aj online formou
- Klientov sprevádzame na miesta, kde potrebujú doprovod a odbornú pomoc.

# VOĽNOČASOVÉ AKTIVITY

Organizujeme aktivity zamerané na zmysluplné trávenie voľného času pre znevýhodnených občanov, napr. umelecké aktivity skupiny Art Brut.

https://drive.google.com/file/d/194RjI1bVze2ioWxuQvkw4PAdILLXAJZM/view?usp=sharing

# Pôsobíme na blogu Denníka N, na facebooku a na youtube

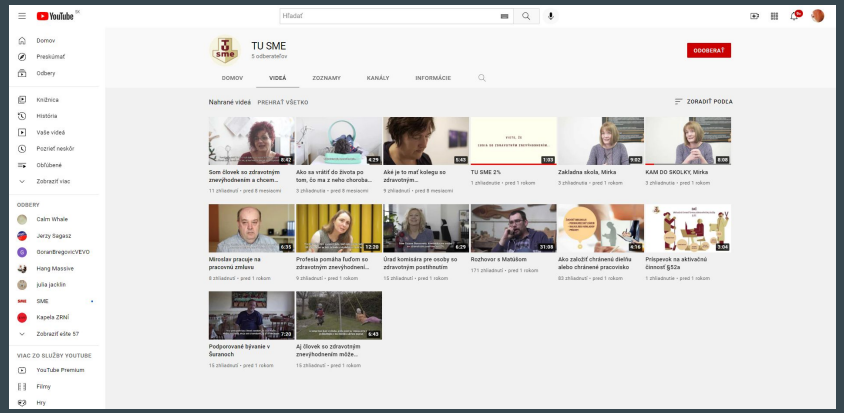

# Pripravujeme webstránku, na ktorej budú odprezentované videonávody a ďalšie užitočné informácie a kontakty

# PERSONÁLNE ZABEZPEČENIE PROJEKTU

MÁRIA BRNUŠÁKOVÁ
sociálny pracovník, dokumentarista

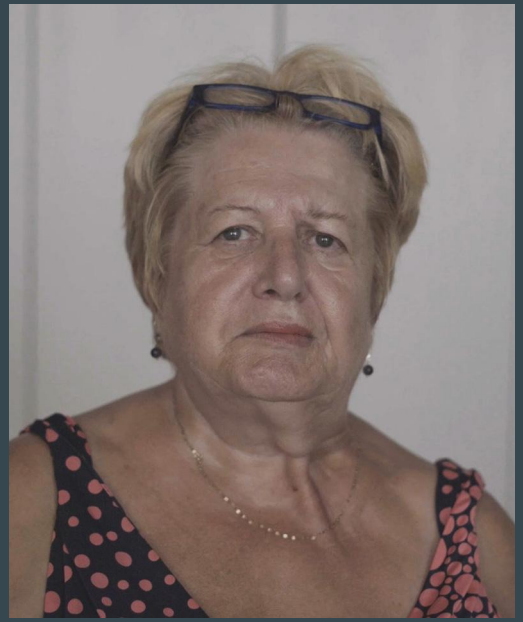

MICH
iálny p

KATARÍNA BRNUŠÁKOVÁ
sociálny pracovník

# ĎAKUJEME

https://drive.google.com/file/d/1fkg0bGRnSdjfPW57lGihzn7u4lqTwhJO/view?usp=sharing