



Spoplatnene v zmysle
zákona č. 145/1995 Z.z.

Geometrický plán je podkladom na právne úkony, keď údaje doterajšieho stavu výkazu výmer sú zhodné s údajmi platných výpisov z katastra nehnuteľností

Vyhotovitel GEOŠ – g.k., s.r.o. Radlinského 28 811 07 BRATISLAVA IČO: 359 432 46 IČ DPH: SK2022026468 TEL: 0905 182 574 www.geosgk.sk, geosgk@gmail.com		Kraj	Bratislavský	Okres	Bratislava III	Obec	Bratislava – m.č. Nové Mesto
		Kat. územie	Nové Mesto	Číslo plánu	85/2020	Mapový list č:	Pezinok 8-8/33
GEOMETRICKÝ PLÁN							<i>na vyznačenie práva uloženia inž. siete na parc. reg. C KN č. 12142/220.</i>
Vyhotovil		Autorizačne overil:			Úradne overil		
Dňa:	Meno:	Dňa:	Meno:	Dňa:	Meno:	Číslo:	
19. 06. 2020	Ing. Marián Šuran	19. 06. 2020	Ing. Marián Šuran	30. 6. 2020	Ing. Marián Šuran	G1- 1301 /2020	
Nové hranice boli v prírode označené neboli označené		Náležitostami a presnosťou zodpovedá predpisom			Úradne overené podľa § 9 zákona NR SR č. 215/1995 Z.z. o geodézii a kartografii		
Záznam podrobného merania (meračský náčrt) č. 6379							
Súradnice bodov označených číslami a ostatné meračské údaje sú uložené vo všeobecnej dokumentácii							
		Pečiatka a podpis			Pečiatka a podpis		

VÝKAZ VÝMER

Doterajší stav					Zmeny					Nový stav					
Číslo			Výmera		Druh pozemku	Diel	k parcele číslo	m ²	od parcely číslo	m ²	Číslo parcely	Výmera		Druh pozemku	Vlastník, (iná oprávnená osoba) adresa, (sídlo)
PK vložky	parcely											ha	m ²		
LV	PK	KN													
3749		12142/220	2931		zast. pl.						12142/220	2931		zast. pl. 25	Mestská časť Bratislava- Nové Mesto, Junácka 1, Bratislava
Spolu:			2931								2931				

Poznámka:

Zriaďuje sa vecné bremeno vymedzenia priestoru (koridoru) pre uloženie inžinierskej siete (VN) vo vyznačenom rozsahu na parcele reg. C KN p. č. 12142/220 v prospech Západoslovenská distribučná a.s., Čulenova 6, Bratislava.

Legenda: kód spôsobu využívania pozemkov: 25 - Pozemok, na ktorom je postavená ostatná inžinierska stavba a jej súčasť

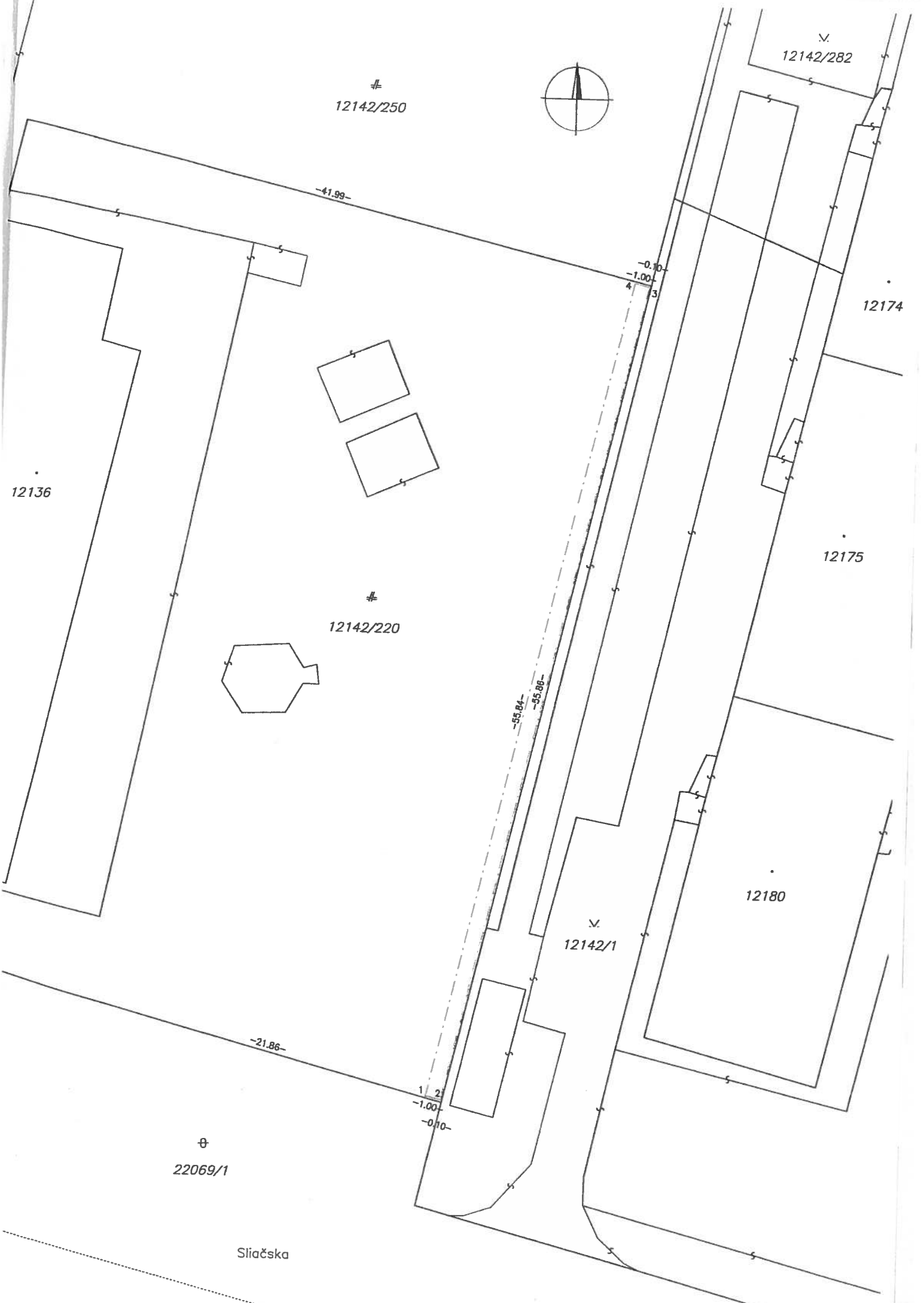

12142/250



v.
12142/282

-41.99-

-0.10-
-1.00-
4 3

12174

12136

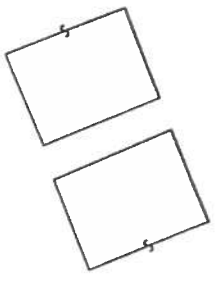

12175

12142/220

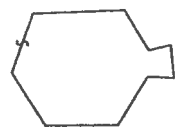

-55.84-
-55.86-

12180

v.
12142/1

-21.86-

1 2
-1.00-
-0.10-

⊕
22069/1

Slačska