



Spoplatnené v zmysle
zákona č. 145/1995 Z.z.

Geometrický plán je podkladom na právne úkony, keď údaje doterajšieho stavu výkazu výmer sú zhodné s údajmi platných výpisov z katastra nehnuteľností

Vyhoviteľ: Ing. Peter Šturcel - Geokart Štúrova 7/G 900 31 Stupava geodet.sturcel@gmail.com Tel: 0903/413663 IČO: 3454 1063	Kraj Bratislavský	Okres Bratislava III	Obec Bratislava – m.č. Nové Mesto		
	Kat. územie Vinohrady	Číslo plánu 62/2019	Mapový list č. Pezinok 9-8/42		
GEOMETRICKÝ PLÁN na vyznačenie vec. bremena na pozemkoch p.č. 22297/7 a 18340/11					
Vyhotovil	Autorizačne overil		Úradne overil Meno: Ing. Martin Šimončík		
Dňa: 24.4.2019	Meno: Ing. Zoltán Horváth	Dňa: 24.4.2019	Meno: Ing. Peter Šturcel	Dňa: 17. 05. 2019	Číslo: G1 - 879/2019
Nové hranice boli v prírode označené neboli označené	Náležitosťami a presnosťou zodpovedá predpisom		Úradne overené podľa § 9 zákona NR SR č. 215/1995 Z.z. o geodézii a kartografii		
Záznam podrobného merania (meračský náčrt) č. 6347	 Pečiatka a podpis		 Pečiatka a podpis		
Súradnice bodov označených číslami a ostatné meračské údaje sú uložené vo všeobecnej dokumentácii					

VÝKAZ VÝMER

Doterajší stav					Zmeny					Nový stav					
Číslo			Výmera		Druh pozemku	Diel	k parcele číslo	m ²	od parcely číslo	m ²	Číslo parcely	Výmera		Druh pozemku	Vlastník, (iná opráv. osoba) adresa, (sídlo)
PK vložk y	parcely											ha	m ²		
LV	PK	KN													
Stav právny je totožný s registrom C KN															
7499		18340/13	462		záhrada						18340/13	462		záhrada 4	Doterajší
Vyčíslenie rozsahu vecného bremena															
3495		22297/7	535		zast.pl.	1		22297/7	10		22297/7	535		zast.pl. 22	Doterajší
3686		18340/11	14		záhrada	2		18340/11	2		18340/11	14		záhrada 4	Doterajší
Spolu:			1011						12			1011			

Poznámka: Zriaďuje sa vecné bremeno na priznanie práva uloženia inžinierskych sietí (kábel NN) na pozemkoch parc.č. 22297/7 a parc.č. 18340/11 v prospech vlastníkov pozemku parc.č. 18340/13 v uvedených dieloch 1 a 2.

Legenda: kód spôsobu využívania

4 - pozemok prevažne v zastavanom území obce alebo v záhradkárskej osade, na ktorom sa pestuje zelenina, ovocie, okrasná nízka a vysoká zeleň a iné poľnohospodárske plodiny

22 - pozemok, na ktorom je postavená inžinierska stavba - cestná, miestna a účelová komunikácia, lesná cesta, poľná cesta, chodník, nekryté parkovisko a ich súčasti

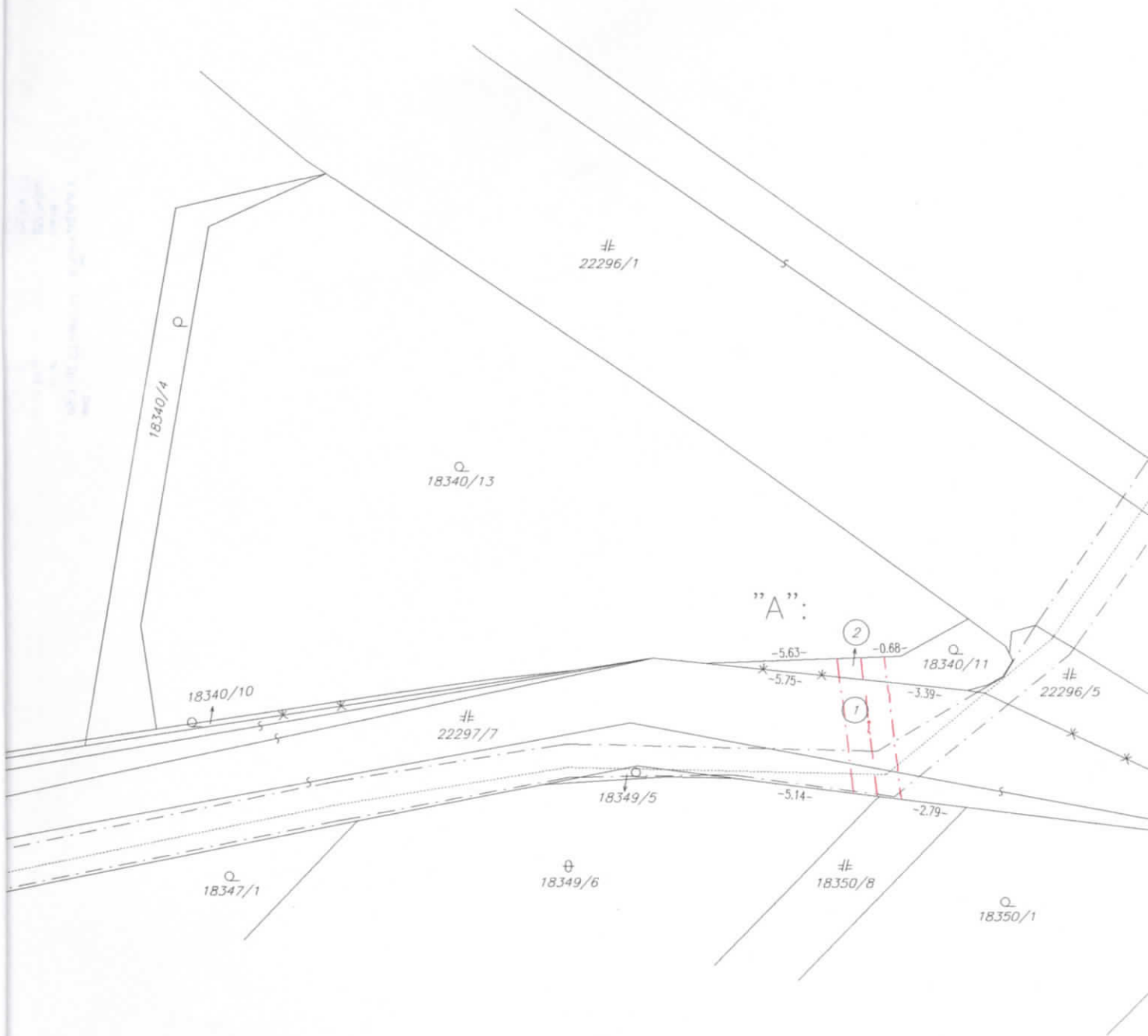

Detail "A":

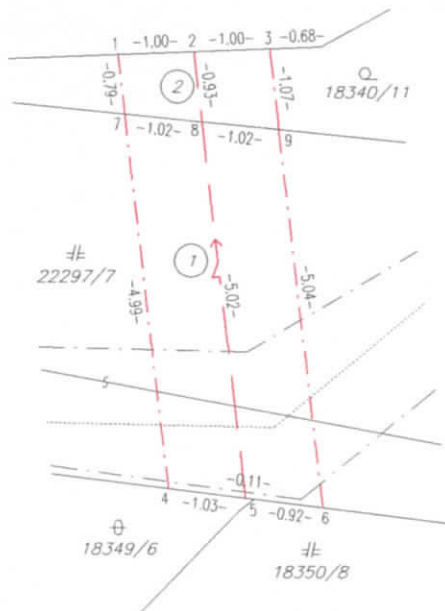

INC.
PETER ŠTURCEL · GEOKART
Sturcova 7/G, 900 31 Stupava
IČO 34641063, IČ DPH SK-1025174568
sturcel@mail.kooim.sk 0903413663