

Geometrický plán je podkladom na právne úkony, keď údaje doterajšieho stavu výkazu výmer sú zhodné s údajmi platných výpisov z katastra nehnuteľností

Vyhoviteľ:		Kraj	Okres	Obec
Ing. Peter Šturcel - Geokart Štúrova 7/G 900 31 Stupava geodet.sturcel@gmail.com Tel: 0903/413663 IČO: 3454 1063		Bratislavský	Bratislava III	Bratislava – m.č. Nové Mesto
		Kat. územie	Číslo plánu	Mapový list č.
		Vinohrady	62/2019	Pezinok 9-8/42
GEOMETRICKÝ PLÁN <i>na vyznačenie vec.bremena na pozemkoch p.č. 2297/7 a 18340/11</i>				
Vyhoviteľ		Autorizačne overil		Úradne overil
Dňa:	Meno:	Dňa:	Meno:	Dňa:
17.4.2019	Ing. Zoltán Horváth	17.4.2019	Ing. Peter Šturcel	
Nové hranice boli v prírode označené neboli označené		Náležitost'ami a presnosťou zodpovedá predpisom		Úradne overené podľa § 9 zákona NR SR č.215/1995 Z.z. o geodézii a kartografii
Záznam podrobného merania (meračský náčrt) č. 6347		Pečiatka a podpis		Pečiatka a podpis
Súradnice bodov označených číslami a ostatné meračské údaje sú uložené vo všeobecnej dokumentácii				

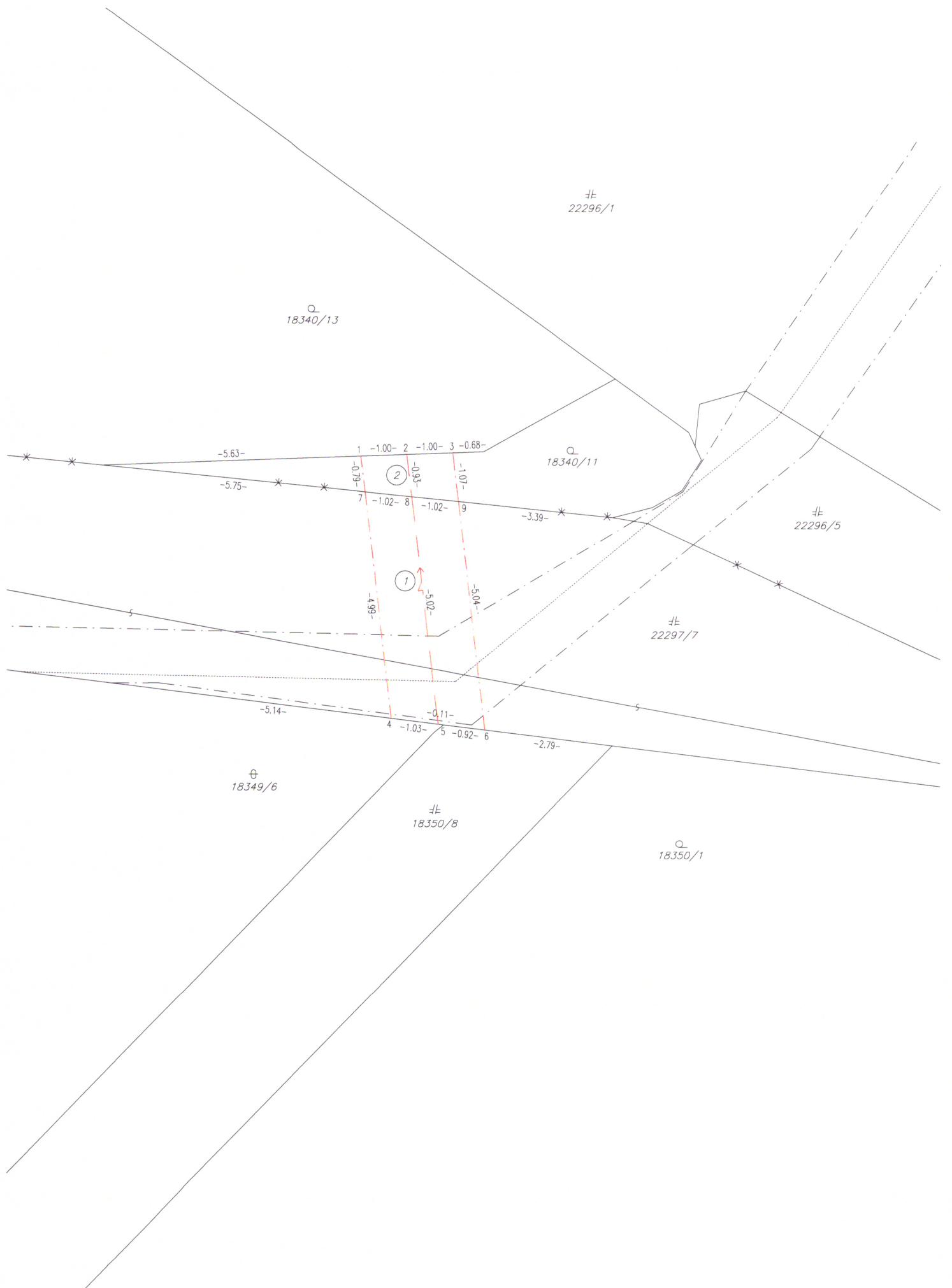

V Ý K A Z V Ý M E R

Doterajší stav					Zmeny					Nový stav					
Číslo			Výmera		Druh pozemku	Diel	k parcele číslo	m ²	od parcely číslo	m ²	Číslo parcely	Výmera		Druh pozemku	Vlastník, (iná opráv. osoba) adresa, (sídlo)
PK vložka	parcely		ha	m ²								ha	m ²		
LV	PK	KN													
Stav právny je totožný s registrom C KN															
7499		18340/13		462	záhrada						18340/13		462	záhrada 4	Doterajší
Vyčíslenie rozsahu vecného bremena															
3495		22297/7		535	zast.pl.	1		22297/7	10		22297/7		535	zast.pl. 22	Doterajší
3686		18340/11		14	záhrada	2		18340/11	2		18340/11		14	záhrada 4	Doterajší
Spolu:				1011					12				1011		

Poznámka: Zriaďuje sa vecné bremeno na priznanie práva uloženia inžinierskych sietí (kábel NN) na pozemkoch parc.č. 22297/7 a parc.č. 18340/11 v prospech vlastníkov pozemku parc.č. 18340/13

Legenda: kód spôsobu využívania

4 - pozemok prevažne v zastavanom území obce alebo v záhradkárskej osade, na ktorom sa pestuje zelenina, ovocie, okrasná nízka a vysoká zeleň a iné poľnohospodárske plodiny

22 - pozemok, na ktorom je postavená inžinierska stavba - cestná, miestna a účelová komunikácia, lesná cesta, poľná cesta, chodník, nekryté parkovisko a ich súčasti