



Spoplatnené v zmysle
zákona č. 145/1995 Z.z.

Geometrický plán je podkladom na právne úkony, keď údaje doterajšieho stavu výkazu výmer sú zhodné s údajmi platných výpisov z katastra nehnuteľností

Vyhoviteľ GEOŠ – g.k., s.r.o. Radlinského 28 811 07 BRATISLAVA IČO: 359 43 246 IČ DPH:SK 202 202 64 68 tel: 0905 182 574, www.geosgk.sk	Kraj Bratislavský	Okres Bratislava III	Obec Bratislava - m.č. Nové Mesto
	Kat. územie Vinohrady	Číslo plánu 103/2018	Mapový list č.: Pezinok 9-7/32
GEOMETRICKÝ PLÁN na odstránenie stavby reštaurácie p. č. 19614/6 (s.č. 2827), na zameranie skutočného stavu stavby lanovky p. č. 19614/48 (s.č. 2827), garáže p. č. 19614/49 a spevnených plôch na p. č. 19614/9, 19618/3.			
Vyhotovil		Autorizačne overil:	
Dňa: 12. 10. 2018		Dňa: 12. 10. 2018	
Meno: Ing. Jozef Ondrejkov		Meno: Ing. Marián Šuran	
Nové hranice boli v prírode označené múrom		Náležitostami a presnosťou zodpovedá predpisom	
Záznam podrobného merania (meračský náčrt) č. 6189		Úradne overené podľa § 9 zákona NR SR č. 215/1995 Z.z. o geodézii a kartografii	
Súradnice bodov označených číslami a ostatné meračské údaje sú uložené vo všeobecnej dokumentácii		Úradne overil Meno: Ing. Monika Vlčková	
		Dňa: 24. OKT. 2018	
		Číslo: G1-2410 /2018	
		Pečiatka a podpis	



VÝKAZ VÝMER

Doterajší stav					Zmeny					Nový stav					
Číslo			Výmera		Druh pozemku	Diel	k parcele číslo	m ²	od parcely číslo	m ²	Číslo parcely	Výmera		Druh pozemku	Vlastník, (iná oprávnená osoba) adresa, (sídlo)
PK vložky	parcely											ha	m ²		
LV	PK	KN	ha	m ²							ha	m ²	kód		
<i>Stav právny je totožný s registrom C KN</i>															
2275		19614/6		797	zast. pl.						19614/6	641	zast. pl. 18	Hlavné mesto SR Bratislava, Primaciálne námestie 1, Bratislava	
											19614/48	168	zast. pl. 16 20	detto	
2275		19614/7		573	zast. pl.						19614/7	573	zast. pl. 18	detto	
2275		19614/9		622	zast. pl.						19614/9	547	zast. pl. 99	detto	
											19614/49	63	zast. pl. 16 7	detto	
3610		19618/3	1	5617	les. poz.						19618/3	1	5617	les. poz. 38	detto
Spolu:			1	7609							1	7609			

Poznámka: "Na LV č. 2275 je na pozemku č. 19614/6 evidovaná stavba Lanovky-dolná stan.(s. č. 2827)."

Legenda: kód spôsobu využívania pozemkov:

- 16 - Pozemok, na ktorom je postavená nebytová budova označená súpisným číslom
- 18 - Pozemok, na ktorom je dvor
- 38 - Pozemok s lesným porastom, dočasne bez lesného porastu na účely obnovy lesa alebo po vykonaní náhodnej ťažby
- 99 - Pozemok využívaný podľa druhu pozemku

kód druhu stavby: 7 - Samostatne stojaca garáž
20 - Iná budova

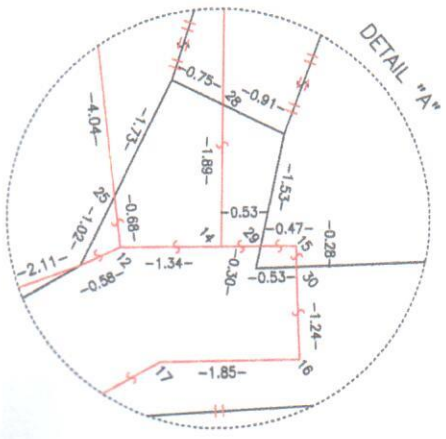

19618/3

100 200000
 1:10000
 KENJING TO 8
 CFO2-8/1/2/6



19614/4

19617/3

19618/4

19614/29



11
19667/1

←
19665/1 Vydrice

