



PROTOKOL
O ZARADENÍ DLHODOBÉHO MAJETKU DO POUŽÍVANIA

1. Inventárne číslo : 00000134		2. Názov (popis NIM alebo HIM)	
3. Identifikácia (výrobné číslo alebo iná ident.)		Rekonštrukcia MŠ Kalinčiakova	
4. Technický popis :			
6. Spôsob obstarania 11 - Kúpou			
7. Vstupná cena (druh) :		5. Príslušenstvo :	
10. Vstupná cena pri zaradení do používania v € : 157542,97		8. Doklad o obstaraní : 2014-04, VF201512009	
11. Dátum zaradenia do používania : 27.04.2016		8. Dodávateľ : Construction,s.r.o Nadlice 64 956 32	
12. Stredisko používania : 0010 - Miestny úrad BNM 8 - Oddelenie výst.a inv		Druh obstarávacích nákladov	Číslo účtovného dokladu
13. Odpisová skupina / kód produkcie : 6 / KS 1263 -		Kúpna cena Vlastné náklady Reprodukčná cena Prepravné Clo Montáž Dar	EUR 157542,97
15. Potvrdenie o prevzatí do používania :			
Dátum	Meno a priezvisko	Pracovné zaradenie	Podpis
Schválil: 27.4.2016	Ing. Milan Cagaň, MPH	Poverený zastupovaním vedúceho odd. VIaSM	
Zaevidoval do majetku: 27.4.2016	Iveta Koczková	Referent evidencie majetku	

Odpisy podľa účtov za 8/2016

1
20.09.2016

Inventárne číslo	Popis	Cena odpisovania	Oprávky	Mesačný odpis	Ročný odpis	Zostatková cena	Úprava oprávok o hodnotu
00000134	Rekonštrukcia MŠ Kalinčiaková	157 542,97	1 641,05	328,21	1 641,05	155 901,92	0,00
Za účet	021 001	157 542,97	1 641,05	328,21	1 641,05	155 901,92	0,00
Spolu		157 542,97	1 641,05	328,21	1 641,05	155 901,92	0,00

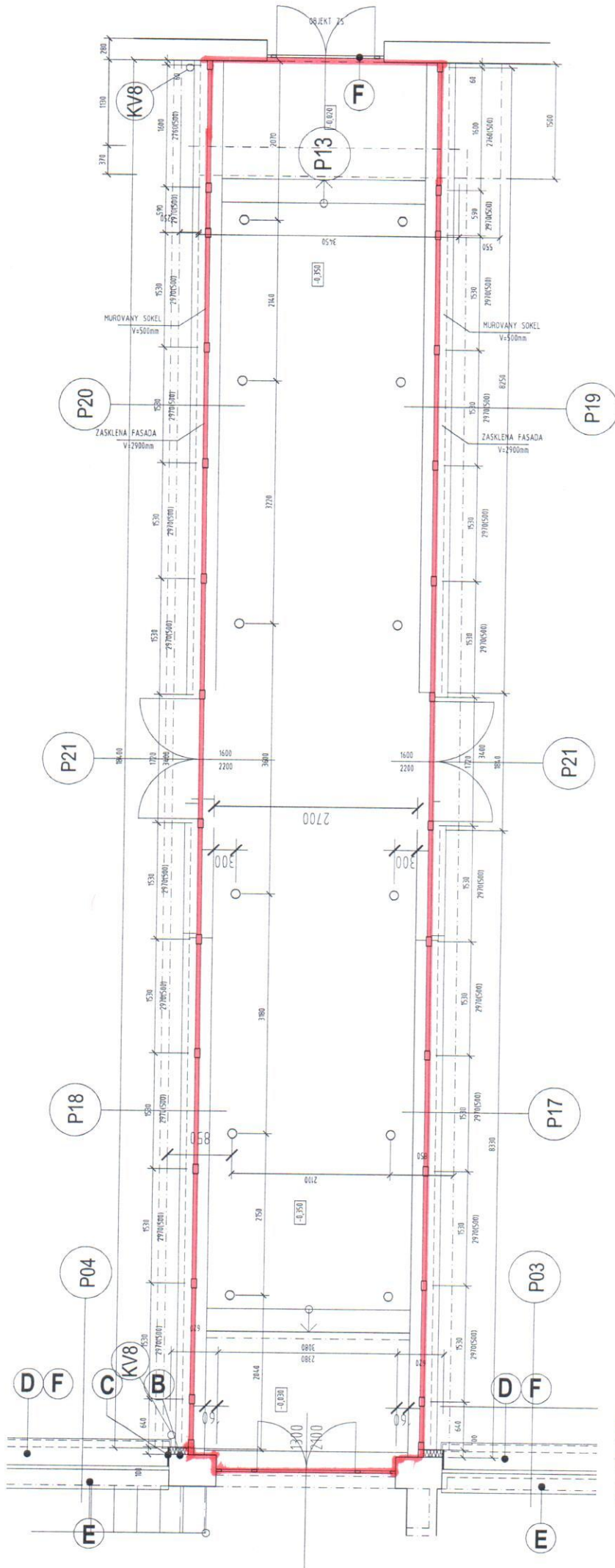

POZNÁMKA:

- FASÁDA WEBER.THERM TERRANOVA (ETA-06/0084) kompletný certifikovaný zateľovací systém (exteriérová omietka hr. zrna 1,5 mm (základný náter a penetrácia, armovacia hmota a sklo-fexilná mrežka, EPS polystyrén, lepidlo), - zvislé plochy - WEBER.THERM TERRANOVA (ETA-06/0084) z EPS-F polystyrénu hr. 100 mm - vodorovné plochy - WEBER.THERM TERRANOVA (ETA-06/0084) z EPS 100 S polystyrén (tepelná izolácia) - (80+100 mm) - do výšky +0.300 použit' extrudovaným nenasakavým polystyrénom (STYRODUR 2800 C, 80) a povrchová úprava marmolít

Legenda materiálov

-  Jestvujúca murovaná konštrukcia
-  Interiérová omietka
-  MUROVACIE PRÁCE - KERAMICKÁ TEHLA HR. 300mm
-  + KONTAKTNÝ ZATEĽOVACÍ SYSTÉM WEBER.THERM TERRANOVA (ETA-06/0084) zo STYRODUR 2800 C, 80
-  PROSTÝ BETÓN

STUPEŇ:	NEZOV:
PD NA STAVEBNÉ POVOLENIE, REALIZAČNÝ PROJEKT	"REKONŠTRUKCIA ME KALINČIAKOVA, HLAVNÁ BUDOVA"
Miesto: Kalinčikova, 831 03 BRATISLAVA	ORŠAH VEKRESU:
K.Ú. NOVÉ MESTO	Fódotýs spojov. chodba návrh
Par. č.: 15140/9	VEKRES Č.: 12
AUTOR:	ARCHITEKT RA
Mgr. art. René Kosman	HIF:
Ing. arch. Michal Pala	DÁTUM: V.15
Ing. arch. Miroslav Muňoz	ZOD. PROJEK. ČASŤI:
	Ing. arch. M. Pala
	MIERKA: 1:50

POHĽAD A1

NOVÉ ZÁDVERIE
vid. výkres č. 09, 10

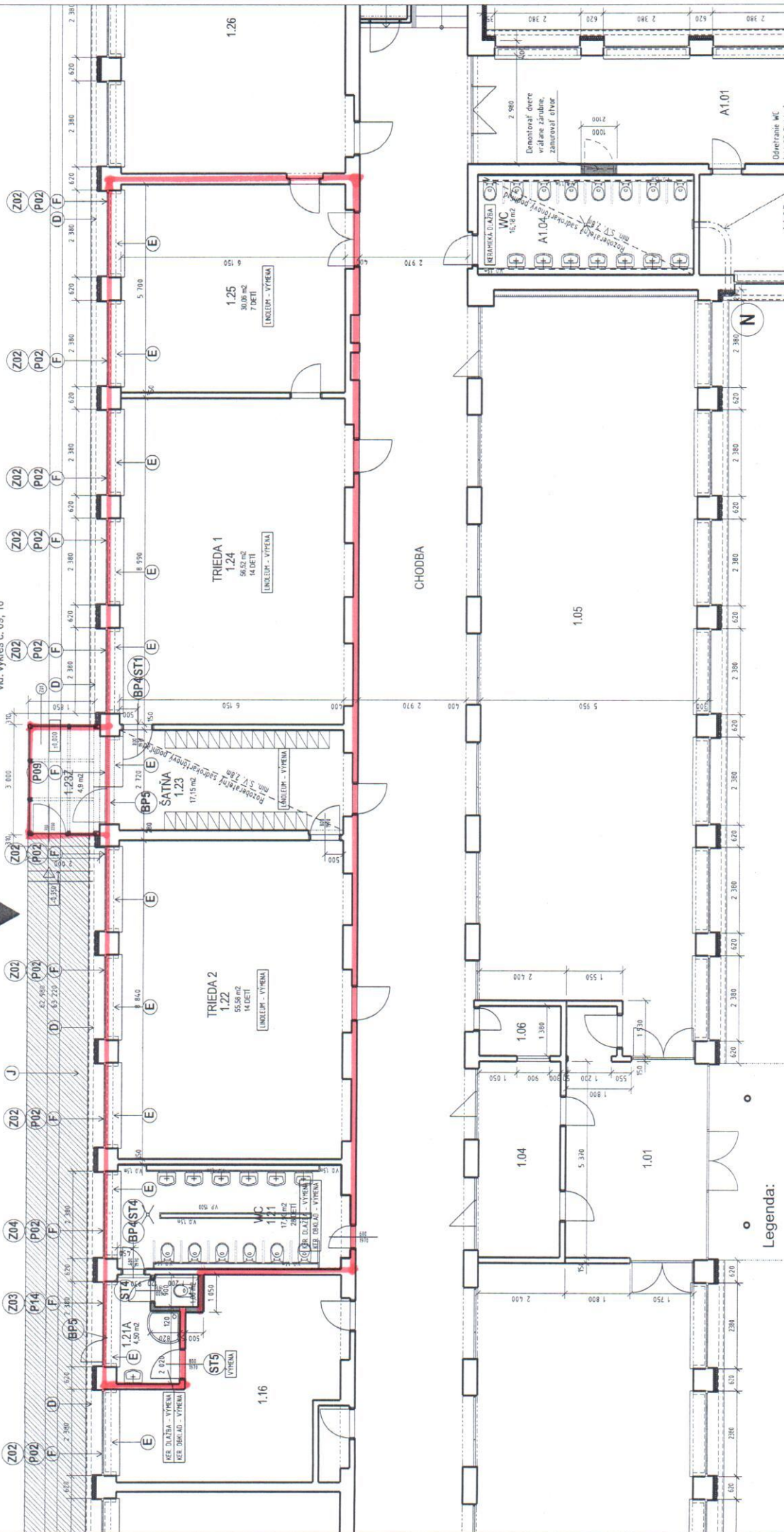

Legenda:

- Murovacie práce
- Navrhovaná zariadené predmety
- WC priestrechy
- OPLIECHOVANIE PARAPETOV OKIEN
- NOVÝ PARAPET, KOMPLET - POPLAST, PLECH, S PŮSTI, KONCOVKAMI
- VNÚTORNÉ PARAPETY
- VYEMNA V PRÍPADE POŠKODENIA
- VÝMENA OKIEN, DVIER A ZASKLENÝCH STIEN
- PŮVODNÉ OKNA V KOV., DREVENÝCH RÁMOCH - DEMONTÁŽ
- MONTÁŽ NOVÝCH OKIEN, DVIER A ZASKLENÝCH STIEN podľa výkresu okien a dverí
- OKAPOVÝ CHODNÍK - ROZŠÍRENIE
- VYBÚROVANIE PŮVODNÉHO BET. CHODNÍKA
- NOVÝ CHODNÍK Z BET. TVARNIC ULOŽENÝ M. ŠTRK
- NOVÝ BET. SCHODY DO ZADVERIA
- VETRACIA MREŽKA (so spätnou klapkou)
300 x 300 mm

STUPEŇ:	NAZOV:	ORISAH VÝKRESU:	VÝKRES Č.:
PD NA STAVEBNÉ POVOLENIE, REALIZAČNÝ PROJEKT	"REKONŠTRUKCIA MŠ KAUNČIAKOVA, HLAVNÁ BUDOVA"	ORISAH VÝKRESU:	08
Miesto: Kalinčiakova, 831 03 BRATISLAVA	Podpory - návrh	ARCHITEKTÚRA	KÓPIA Č.:
K.Ú. NOVÉ MESTO	ČASŤ:	HIP:	DÁTUM: V15
Par. č.: 151/40/9	ARCHITEKTÚRA	ZOD. PROJEK. ČASŤ:	MIERKA: 1:100
AUTORI:	Ing. arch. M. Pala	Ing. arch. M. Pala	
Mgr. art. René Kasman	Ing. arch. Michal Pala	Ing. arch. Miroslav Maršoz	

Informatívna kópia z mapy

Vytvorené cez katastrálny portál

20. septembra 2016 11:19

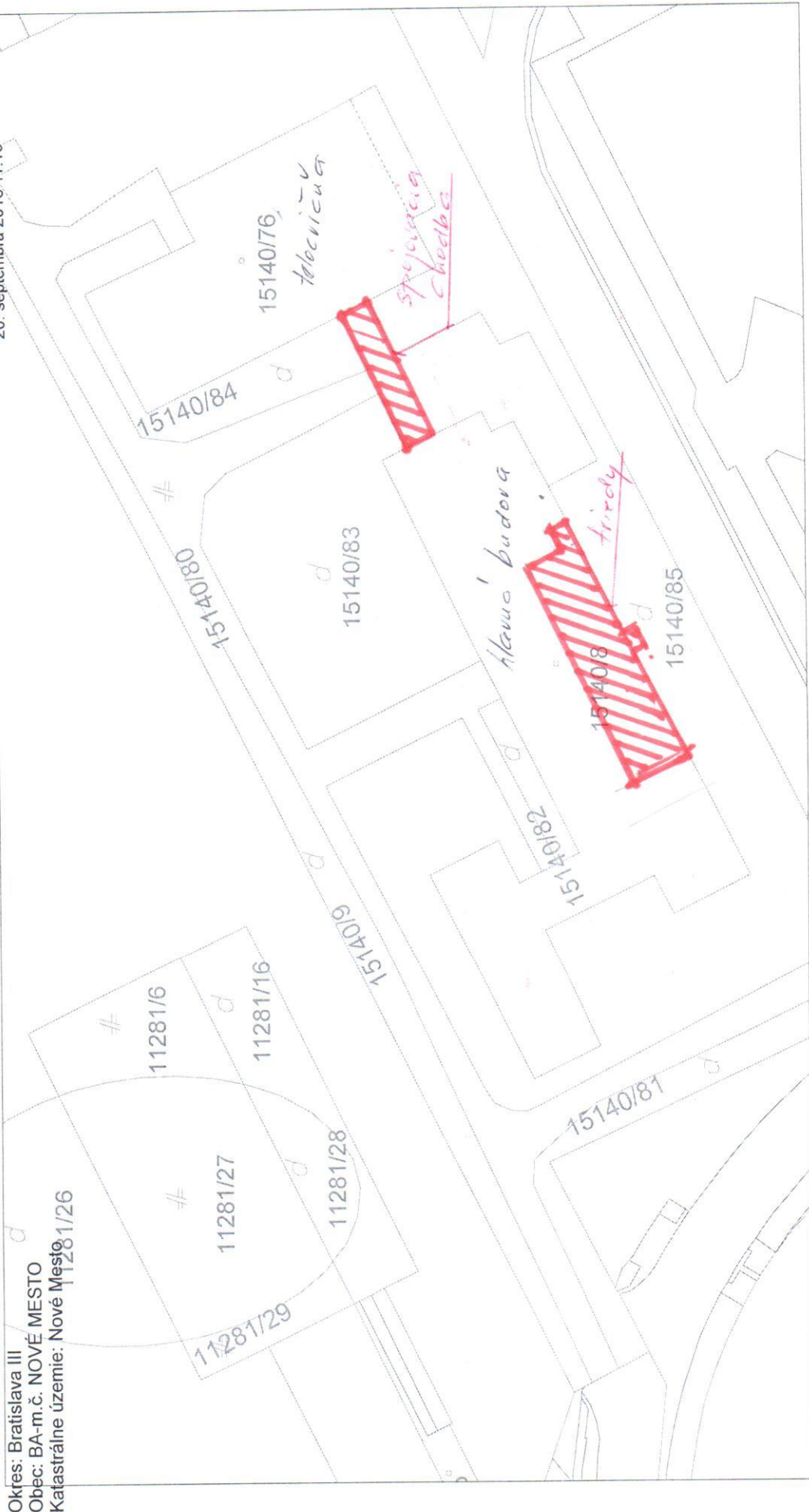

Okres: Bratislava III
Obec: BA-m.č. NOVÉ MESTO
Katastrálne územie: Nové Mesto

SCALE 1 : 733

